

Dr. Zabel wieder unterwegs

Ihr erwachtet aus dem Schlaf, als draußen etwas Schweres am Boden abgesetzt wurde, wie ein Bierkasten klirrend, nur dumpfer. Die quietschende Klappe eures Briefkastens wurde bewegt und schlug nach wenigen Augenblicken wieder ans Blech. Wer kam in der Nacht noch bei euch vorbei, um Post einzuwerfen? Ermüdende Frage; ihr schließt wieder ein.

Am Morgen schob Inge einen Paken Papiere über den Frühstückstisch und sagte, jemand habe wohl nach den im Beitrag „Leipzig aan Zee“ wiedergegebenen Partien begonnen, sich für noch mehr davon zu interessieren, denn die Zettel aus dem nächtlichen Briefkasten enthielten Partienotationen. Ihr rief im Chor: „Doktor Zabel!“ Er war wirklicher, als er von Kurt Richter oder Albin Pötzsch jemals erfunden worden hätte sein können.

Die Mosaiksteine fügen sich zum Bild. Hatte unsere Wirtin nicht einen Mann erwähnt, der in den „Treff“ gekommen, einen Kaffee getrunken und dann schnell wieder gegangen sei, Richtung Paunsdorfer Wäldchen? Bei einem zweiten Besuch habe der Mann, wohl um sich als „normaler Gast“ zu geben, ein Bier bestellt. Karina wusste nur nicht mehr, ob ihr Schachspieler da zugleich gerade im Nebenraum spielt. Vielleicht ist der Mann identisch mit jenem Kunden des nahen mehrgeschossigen Supermarkts, der auffiel, weil er spätabends, als ihm die weiten Hallen fast allein gehörten, da umherlief und in den bunten Farben der Waren und Klängen alter Schlager mehr zu „baden“ schien als ernsthaft und zielgerichtet einzukaufen? Er habe - wie um Normalität vorzutäuschen - vier von fünf erlaubten, im Sonderangebot preisgesenkten großen Töpfen Letscho gekauft und davon geschleppt.

Vier Partien vom Mannschaftskampf Fortuna II gegen VfB Leipzig III in der Bezirksliga hatte der „Doktor“ notiert. Johannes Vogler - Dirk Gerhardt, Leipzig 2026: 1.f4 g6 2.Sf3 d5 3.e3 Lg7 4.d4 Sf6 5.Ld3 c6 6.0-0 0-0 7.Sbd2 Lg4 8.c3 Lf5 9.De2 Lxd3 10.Dxd3 Sbd7 11.b3 Sg4 12.Lb2 f5 13.Se5 Sdxe5 14.dxe5 Db6 15.Tae1 a5 16.h3 Sh6 17.a4 Sf7 18.La3 Tfe8 19.Dd4 Dxd4 20.exd4 Schwarz steht beengt. 20.... e6 21.Kf2! Der König bricht auf! 21.... b6 22.Tc1 Tec8 23.Tc2 Ohne Hast bereitet Weiß c3-c4 vor, wozu es aber auch nicht unbedingt kommen muss. 23.... g5 24.g3 h5 Verständlich, dass Schwarz etwas vom Zaun bricht. 25.Le7 Droht Schlagen auf g5. 25.... g4 26.hxg4 hxg4 27.Th1 Schließlich hat Schwarz nur die h-Linie preisgegeben. 27.... Tc7 28.La3 Tb7 29.Tcc1 b5 30.Tb1 b4 31.cxb4 Lf8 32.Tbc1 Sd8 33.Ke3 Lxb4 34.Lxb4 Txb4 35.Th6 Tb7 36.Tch1 Tg7 37.Th8+ Kf7 38.Kd3 Ke7 39.Kc3 Tb8 40.Tb1 Tb4 41.Sf1 Sb7 42.Se3 c5 43.Sc2 Tb6 44.Tc8!? Noch stärker war wohl 44.T1h1. 44.... Kd7 Oder 44.... c4 45.b4 axb4 46.Sxb4 Kd7 47.Ta8 Th7 48.a5 Sxa5 49.Txa5 Th3 50.Tg1. 45.dxc5 Kxc8? Laut Rechner bot 45.... Ta6! nebst 46... Sxc5 noch Rettungschancen. 46.cxb6 Th7 47.b4 Th2 48.bxa5 Sxa5 49.Tb5 Sc6

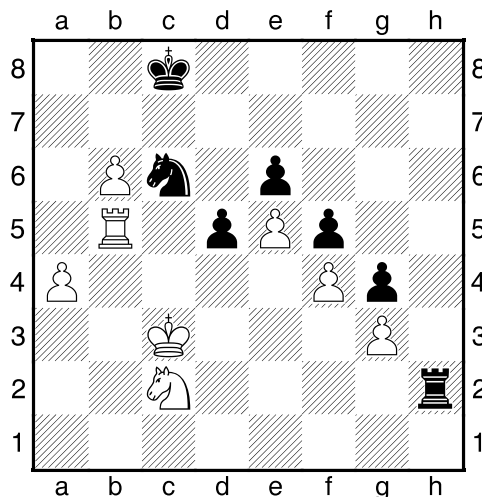

50.Sd4 Sxd4 51.Kxd4 Td2+ 52.Kc5 Setzt seinen im 21 Zug begonnenen Weg erfolgreich fort. Der Verlust des Bg3 ist nun unwichtig. 52.... Td3 53.Kd6 Txd3 54.Kxe6 Te3 55.Txd5 g3 56.Kxf5 Tf3 57.Td1 g2 58.Tg1 Schwarz gab auf. Torsten Bernhard - Sadko Petersohn, Leipzig 2026: 1.e4 c6 2.d4 d5 3.e5 c5 4.Lb5+ Sc6 5.c3 a6 6.Le2 Lf5 7.Le3 cxd4 8.cxd4 e6 9.a3 Db6 10.b4 Greift mit einer gewissen Vorahnung schon einmal - unter Zurückstellung der Springerentwicklung - Raum am Damenflügel. 10.... Tc8 11.Sf3 Sge7 12.0-0 Lg6 13.Sc3 Sf5 14.Tc1 Le7 15.Dd2 0-0 16.g4 Raumeroberung auch am Königsflügel. 16.... Sxe3 17.Dxe3 a5? 18.Sa4 Da7? Besser war der Rückzug aufs Ausgangsfeld 18.... Dd8. 19.b5 Sb8 20.Txc8 Die Maschine fantasiert 20.Tc7! aus. Aber dahin wird auch bald der andere Turm ziehen. 20.... Txc8 21.Tc1 Te8 22.Tc7 f6 23.exf6 Lxf6 24.g5 Ld8

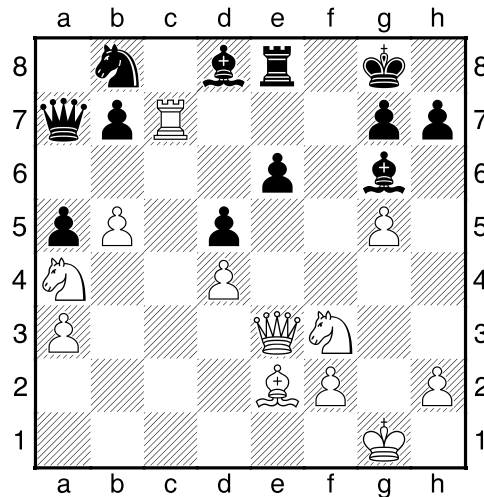

25.b6! Da8 26.Tc8 e5 Aus Verzweiflung. 27.Sxe5 Lf5 28.Lb5 Lxc8 29.Lxe8 Sc6 30.Lf7+ Kh8 31.Sxc6 Ld7 32.Sxd8 Dxd8 33.Sc5 Lc6 34.De5 Df8 35.g6 hxg6 36.Lxg6 Kg8 37.De6+ Kh8 38.Dh3+ Kg8 39.Dh7 matt. Antje Lindemann - Christian Haase, Leipzig 2026: 1.e4 d6 2.Sf3 Sf6 3.Sc3 g6 4.d3 Lg7 5.Le2 0-0 e5 7.Lg5 h6 8.Lh4 g5 9.Lg3 Sh5 10.Sd5 Sxg3 11.fxg3 c6 12.Se3 Sd7 Die Variante 12.... Db6 13.Dc1 f5 14.exf5 e4?! 15.dxe4 Lxb2 16.Dd2 Lxa1 17.Txa1 kann Schwarz kaum gefallen, jedoch statt dessen 14.... Lxf5 15.Kh1 Le6 mit einem schönen Läuferpaar. 13.Sf5 Sf6 14.Sd2 d5 15.g4 dxe4 16.dxe4 Lxf5 17.gxf5 Dd4+ 18.Kh1 Sxe4 Nehmen oder Nichtnehmen des Bb2 ist immer die große Frage. Auf e4 hätte Schwarz aber sicher nicht nehmen sollen. 19.Sxe4 Dxe4 20.Ld3 Dd5 21.f6 Lh8 Weiß steht vor einer schweren Wahl.

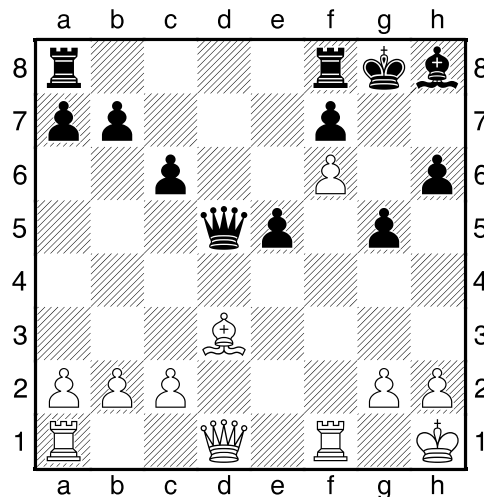

22.Dg4! Verlockend sieht 22.Tf5 mit der Idee Tgx5, Dh5 und schnellem Matt aus, doch nach 22.... Dd4 (Vorbereitung von e5-e4) 23.Tgx5+ hxg5 24.Dh5 lebt Schwarz nach 24... Dxd3 und 25.... Lxf6 noch. Am Brett erscheint auch 22.Dh5 e4 23.Le2 Tae8 als nicht klar.

22.... Tfe8 23.Le4 De6 24.Lf5 Dd5 25.Le4 De6 26.Dh5 Lxf6 27.Dxh6 Lg7 28.Dxg5 Dh6 29.Df5 f6 30.Tf3 Tad8 31.Tg3 Kf8 32.Tg6 Df4 33.Dxf4 exf4 34.Ld3 Wenn es auch kein Matt wurde, so verbleibt Weiß mit dem fest verankerten Läufer doch im Vorteil. **34.... Te5 35.Tg4 Td4 36.Tf1 Lh6 37.g3 Kf7 38.gxf4 Ta5 39.Th4 Lf8 40.Th7+ Ke6 41.Txb7 Txa2 42.b3 Ta5 43.Te1+ Kd5 44.Lc4+ Txc4** Schwarz hat keinen besseren Zug, denn auf 44.... Kc5 antwortete Weiß mit 45.c3, gefolgt von der Bauerngabel 46.b4+. **45.bxc4+ Kxc4 46.Tf7 Lb4 47.Te4+ Kc3 48.Txf6 c5 49.Te2 Ta1+ 50.Kg2 a5 51.Tfe6 a4 52.f5 a3 53.f6 a2 54.Ta6 Kb2** Der schwarze Bauer hat es noch bis unmittelbar vor das Umwandlungsfeld geschafft.

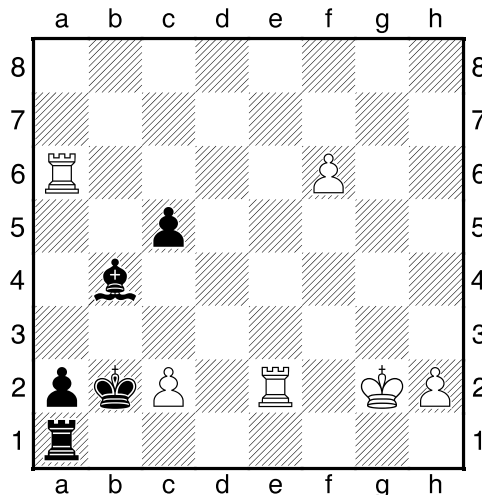

55.c4+! Muss Dr. Zabel begeistert haben: Gegnerischen Bauern kontrolliert, gleichzeitig eigenem Bauern Weg gebnet. **55.... Kb3 56.f7** Schwarz gab auf. Justus Ryborz - Andreas Claus, Leipzig 2026: 1.e4 c5 2.Sf3 Sc6 3.d4 cxd4 4.Sxd4 Sf6 5.Sc3 e5 6.Sdb5 d6 7.Lg5 a6 8.Sa3 b5 9.Sd5 Da5+?! 10.Ld2 Dd8 11.Sxf6+ Dxf6 12.c4! Einfach und stark! 12.... b4 13.Sc2 a5 14.Se3 Le6 15.Ld3 Tc8 16.0-0 Le7 17.Sd5 Dg6 18.f4! f5?

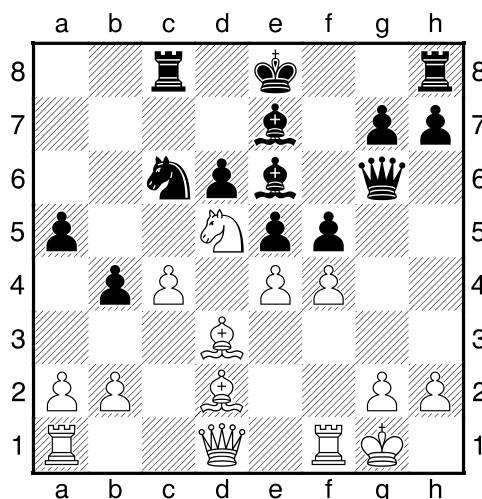

19.exf5 Lxf5 20.Lxf5 Dxf5 21.fxe5 Dxe5 22.Dg4! Ein Zabel-Klassiker. Der unrochierte („unrasierte“) König bekommt (ihm ungelegenen, peinlichen) „Damenbesuch“. **22.... Dd4+ 23.Dxd4 Sxd4 24.Tae1** Materialverlust ist unvermeidlich. **24.... Sc6 25.Lg5 Se5 26.Lxe7 Sxc4 27.Lxd6+** und Schwarz gab auf.