

Prof. Jepischin vor Dr. Berger

war der Endstand des TIAG24-Schnellschachturniers am 1. Februar und es dürfte unseren langjährigen Sponsor Klaus-Peter Egelkraut besonders gefreut haben, dass es Akademiker waren, die siegten, vertritt er doch nicht etwa - ebenfalls sehr ehrbare Erwerbszweige! - eine Limonaden- oder Badewannenstöpselfabrik, sondern mit TIAG24 ein Bildungswerk.

Wladimir Jepischin trägt den Professorentitel mit Recht! Wie der Urvater aller Professoren Immanuel Kant gilt auch er als „Zertrümmerer“ – als der Zertrümmerer des Wolgagambit-Systems. Wladimir Jepischin - Dejan Pikula, Zürich 2000: **1.d4 Sf6 2.c4 c5 3.d5 b5 4.cxb5 a6 5.bxa6 g6 6.Sc3 Lxa6 7.g3 Lg7 8.Lg2 d6 9.Sf3 Sbd7 10.Tb1** Die nach Jepischin benannte Variante: Weiß stabilisiert erst den Damenflügel (Tb1, b3, a4, Sb5) und marschiert dann im Zentrum und am Königsflügel auf. In der Partie Wladimir Jepischin - Michail Iwanow, Arco 2002, demaskierte Schwarz seinen langen Läufer einen Zug früher mit 9... Sfd7, doch nach 10.Ld2 Sb6 11.b3 Lb7 12.e4 La6 13.Tc1 S8d7 14.a4 0-0 15.Lf1 Lxf1 16.Kxf1 Sf6 17.Kg2 Dd7 18.Te1 Tfb8 19.Sb5 war die Strategie des „Professors“ ebenfalls gut aufgegangen. **10.... 0-0 11.b3 Da5 12.Ld2 Tfb8 13.0-0 Lb7 14.a4 Dd8 15.e4 La6 16.Te1 Sg4 17.Lf1 Sge5 18.Sxe5 Sxe5**

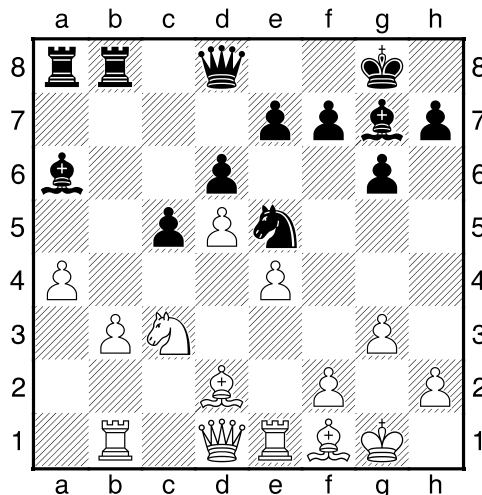

19.Sb5 Auch der Stöpselfabrikant hätte keinen Grund, als Sponsor abzuspringen! **19.... h5 20.Lc3 Sd7 21.Dd2 Lxc3 22.Dxc3 f6** Schwarz kann nur abwarten und überdeckt noch einmal das Feld e5. **23.f4 Tb7 24.Te3 Df8 25.Le2 Dg7 26.Tf1 Tab8 27.Lc4 Tb6 28.Dd3 Kh8 29.De2 Kh7 30.h4 Kh8 31.Kh2 Dh6 32.Tff3 g5 33.Sxd6** Petite combinaison. **33.... exd6 34.Lxa6 g4 35.Tf2 Txb3 36.Txb3 Txb3 37.Lb5 Sf8 38.e5** Vollendet die mit 10.Tb1 begonnene Zertrümmerung **38.... dxe5 39.fxe5 Dc1 40.Dd2 Dxd2 41.Txd2 fxe5 42.d6 c4 43.Lxc4 Tc3 44.Lf7** und Schwarz gab auf.

Es war Großmeister Jan Gustafsson, der neulich Steve Berger, seinen Mitkommentator einer Turnier-Übertragung im Internet neckte und als „Doktor Berger“ aufzog. Ja, auch Steve Berger trägt den Dokortitel mit Recht, denkt man an den Urvater aller Doktoren Johannes Duns Scotus, den „doctor subtilis“ des Mittelalters, und die feinsinnigen Läuferzüge Bergers in der Partie Steve Berger - Madhan Barath, Berlin 2018: **1.e4 c5 2.Sc3 d6 3.f4 g6 4.Sf3 Lg7 5.Lb5+ Ld7 6.Lc4** Weiß hat mit dem Schachgebot zunächst Schwarz sich die d-Linie verstellen lassen, damit der Läufer nun nicht so leicht mit e6, Sge7 und d5 von der Unterstützung eines Angriffs mit f2-f4-f5 abgeblockt werden kann. **8.... Sc6 7.0-0 Sa5** Auf 7.... e6 empfiehlt Berger 8.d3 mit der Idee eines späteren f4-f5, denn auf sofort 8.f5 muss

Schwarz nicht in die Falle 8... exf5 9.De1 Sge7 10.d3 0-0 11.Dh4 Se5? 12.Lg5! mit Figurengewinn tappen. **8.Le2** Der Läufer verlässt nun doch (vorerst) die Diagonale a2-g8, was Schwarz allerdings Zeit gekostet hat. **10... Sf6 9.d3 Sc6 10.De1 0-0 11.Le3!? Sg4 12.Ld2 Sd4 13.Ld1 f5 14.exf5 gxf5 15.h3 Sf6** In der Folge von 11.Le3!? sind die schwarzen Springer vorgeprescht und die weißen Läufer zurückgewichen. Der Sd4 hat da vorn das Feld b4 etwas aus dem Blick verloren.

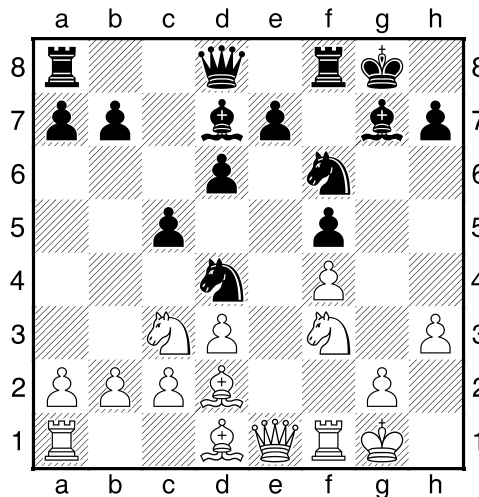

16.Tb1! Te8 17.b4 b6 18.bxc5 bxc5 19.Sxd4 cxd4 20.Se2 Sd5 Auch nach 20... e5 kommt 21.c3 und meldet sich der weiße Läufer auf der Diagonale a2-g8 zurück. **21.c3! dxc3 22.Sxc3 Sb6 23.Lb3+** Noch stärker laut Berger 23.a4 mit der Idee a5. **23... e6 24.Se2 Kh8 25.Lc3** Und an dieser Stelle sei 25.Sg3 besser gewesen. **25... De7 26.Sd4 Tac8 27.La1 h6 28.Da5 Tc5** Barath möchte sich nicht mit 28... Tc7 nur passiv verteidigen. **29.Dxa7 Sd5 30.Tbe1** Nach der Analyse Bergers gewinnt hier 30.Lxd5, ein Zug, über den der „Doktor“ während der Partie nicht auch nur eine Sekunde nachgedacht habe. Verständlich, dass er den Läufer - sein bestes Pferd im Stall - nicht hergeben wollte! **30... Df7 31.La4** Wieder gewann 31.Lxd5, zum Beispiel 31... Txd5 32.Tc1 und Tc7 oder 31... exd5 32.Sxf5 Lxa1 33.Sxd6. **31... Tc7 32.Da5 Tc5 33.Da6 Lxa4 34.Dxa4 Tcc8 35.Kh1 Ta8 36.Dc6 Txa2?**

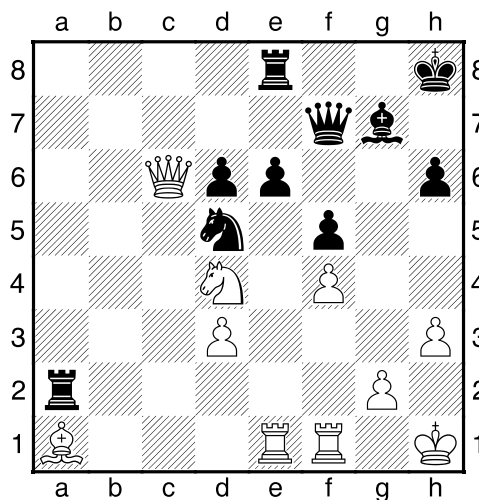

37.Sxf5! Lxa1 38.Sxd6 und Schwarz gab auf.